

ΠΙΝΑΚΑΣ ΥΛΙΚΩΝ

- ① ΕΠΕΝΔΥΣΗ ΠΕΤΡΑΣ
- ② ΤΣΙΜΕΝΤΟΕΙΔΕΣ ΕΠΙΧΡΙΣΜΑ (ΠΑΤΗΤΗ ΤΣΙΜΕΝΤΟΚΟΝΙΑ)
- ③ ΕΠΕΞΕΡΓΑΣΙΑ CORTEN
- ④ ΚΟΥΦΩΜΑΤΑ ΑΛΟΥΜΙΝΙΟΥ ΜΕ ΑΝΟΔΙΩΣΗ CORTEN
- ⑤ ΜΑΣΙΦ ΔΡΥΣ ΣΕ ΦΥΣΙΚΗ ΠΑΛΑΙΩΜΕΝΗ ΑΠΟΧΡΩΣΗ
- ⑥ ΞΥΛΙΝΗ ΕΠΕΝΔΥΣΗ

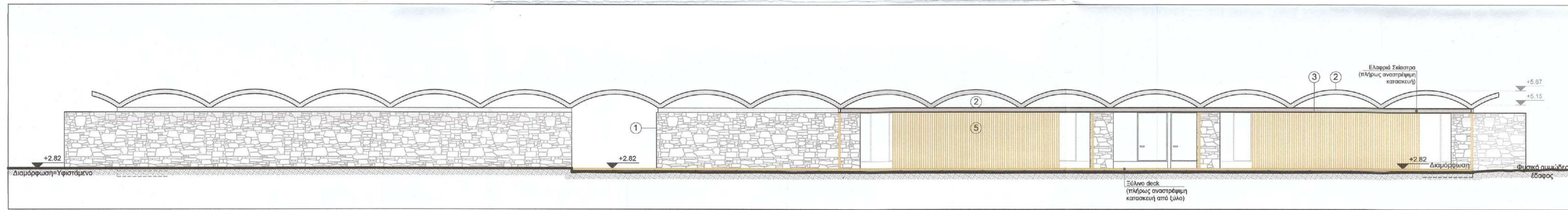

ΝΟΤΙΟΑΝΑΤΟΛΙΚΗ ΟΨΗ

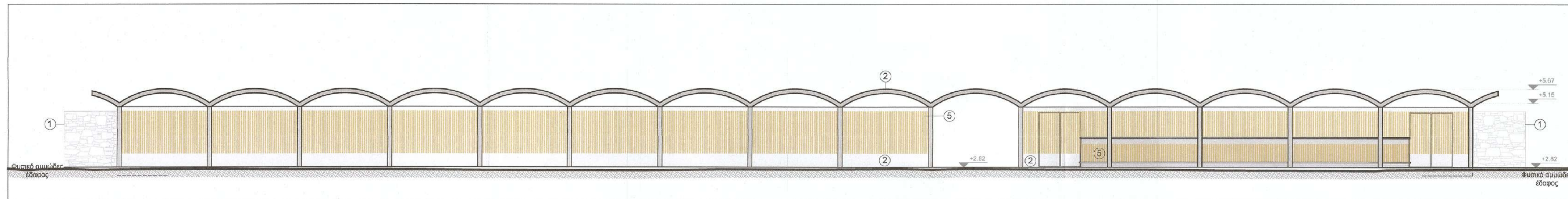

ΒΟΡΕΙΟΔΥΤΙΚΗ ΟΨΗ

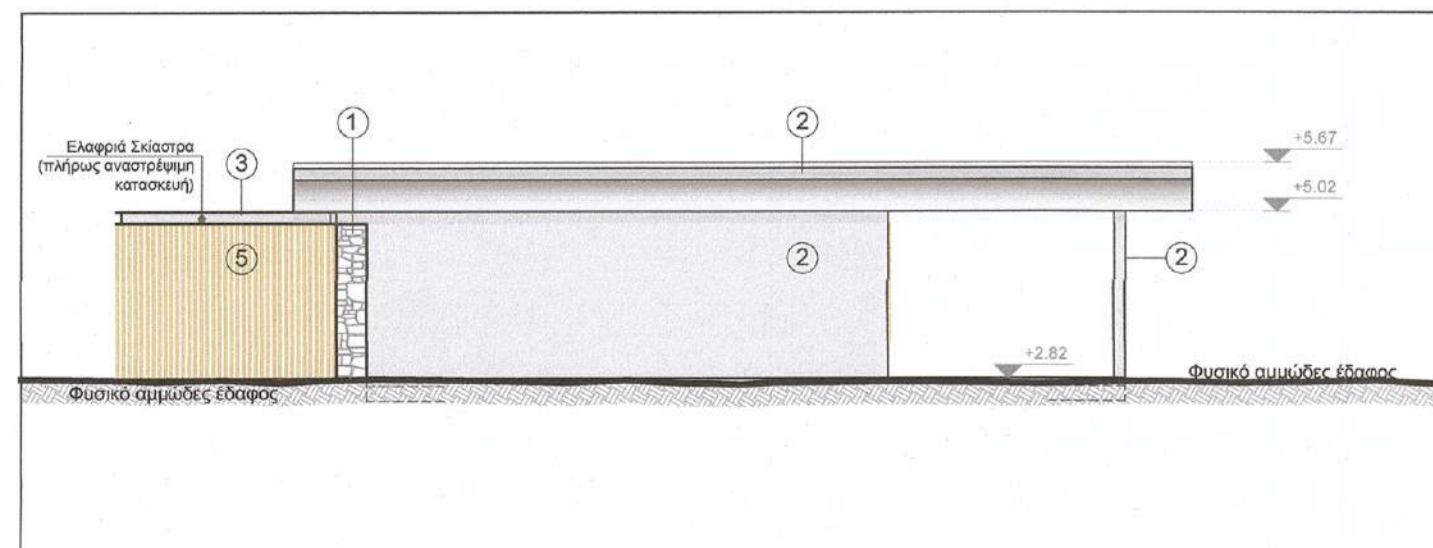

ΒΟΡΕΙΟΑΝΑΤΟΛΙΚΗ ΟΨΗ

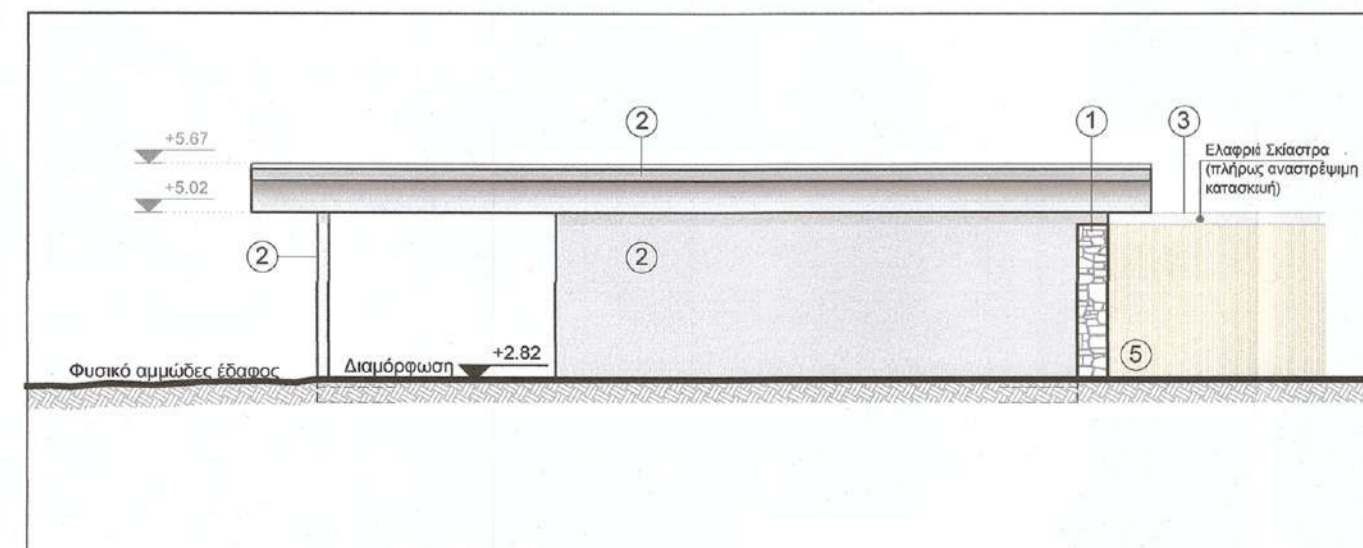

ΝΟΤΙΟΔΥΤΙΚΗ ΟΨΗ



ΑΡΧΙΤΕΚΤΟΝΙΚΟ ΓΡΑΦΕΙΟ
ΜΕΛΕΤΕΣ - ΚΑΤΑΣΚΕΥΕΣ

ΤΗΛ 210 7232104
e-mail: info@cmh.gr

ΒΑΣ ΚΩΝΣΤΑΝΤΙΝΟΥ 22
11635 ΑΘΗΝΑ

ΚΥΡΙΟΣ ΤΟΥ ΕΡΓΟΥ :	ΕΓΚΡΙΣΕΙΣ :
ΔΗΜΟΤΙΚΟ ΛΙΜΕΝΙΚΟ ΤΑΜΕΙΟ ΛΕΥΚΑΔΑΣ	
ΕΡΓΟ :	
ΕΡΓΑΣΙΕΣ ΓΙΑ ΛΕΙΤΟΥΡΓΙΚΗ, ΕΝΕΡΓΕΙΑΚΗ ΑΝΑΒΑΘΜΙΣΗ, ΣΤΑΤΙΚΗ ΕΝΙΣΧΥΣΗ ΚΑΙ ΔΙΑΜΟΡΦΩΣΗ ΠΕΡΙΒΑΛΛΟΝΤΑ ΧΩΡΟΥ ΤΨΙΣΤΑΜΕΝΩΝ ΤΟΥΡΙΣΤΙΚΩΝ ΕΓΚΑΤΑΣΤΑΣΕΩΝ	
ΘΕΣΗ :	
'' ΠΕΡΙΠΤΕΡΟ-ΓΤΡΑ-ΚΑΣΤΡΟ'' ΕΚΤΟΣ ΣΧΕΔΙΟΥ ΛΕΥΚΑΔΑΣ ΔΗΜΟΥ ΛΕΥΚΑΔΑΣ	
ΜΗΧΑΝΙΚΟΙ :	
ΚΟΛΟΒΟΣ Α & ΣΙΑ Ο.Ε. ΤΕΧΝΙΚΗ ΕΤΑΙΡΕΙΑ	

ΚΕΝΤΡΙΚΟ ΣΥΜΒΟΥΛΙΟ ΑΡΧΙΤΕΚΤΟΝΙΚΗΣ
Το παρόν σχεδιάγραμμα μελετήθηκε από το Κ.Ε.Σ.Α. την 23-1-2022 και εγκρίθηκε σύμφωνα με την αρμοδιότητα του ΠΡΟΕΔΡΟΥ ΚΩΝΣΤΑΝΤΙΝΟΥ Κ. ΚΑΡΑΓΙΑΝΝΗ

ΤΙΤΛΟΣ ΣΧΕΔΙΟΥ :	ΑΡΙΘΜΟΣ ΣΧΕΔΙΟΥ :
ΚΤΙΡΙΟ Α ΟΥΕΙΣ	A10
ΚΛΙΜΑΚΑ : 1:100	ΗΜΕΡΟΜΗΝΙΑ : ΔΕΚΕΜΒΡΙΟΣ 2021

ΣΦΡΑΓΙΔΑ :	ΣΦΡΑΓΙΔΑ :
ΚΩΝ/ΝΟΣ ΤΕΧΝΙΚΟΣ ΔΙΠΛΩΜ. ΑΡΧΙΤΕΚΤΟΝ. ΜΗΧΑΝΙΚΟΣ ΠΟΛΥΤΕΧΝΕΙΟΥ ΠΕΛΛΑΣ ΜΕΛΟΣ ΤΕΕ ΑΠΘ. ΜΗΤΡΩΟΥ 52088 ΑΡΧ. ΚΩΝΣΤΑΝΤΙΝΟΣ ΚΡΥΣΤΑΛΛΗ 102 ΑΡΤΑ	ΚΟΛΟΒΟΣ Α. & ΣΙΑ Ο.Ε. ΑΝΑΠΤΥΞΗ ΟΙΚΟΔΟΜΙΚΩΝ ΣΧΕΔΙΩΝ ΛΕΩΦ. ΒΑΣ. ΚΩΝ/ΝΟΥ 22 ΑΘΗΝΑ Τ.Κ. 11635 ΤΗΛ. 210-7232104 ΑΦΜ. 000939192 ΔΟΥ. 12' ΑΘΗΝΩΝ